

USÖL: NİMSOFYAN  
SÜRE: = 112

NIHAVEND ÇOCUK ŞARKISI  
ATATÜRK ÖNDERİMİZ

MÜZİK: İLGÜN SOYSEV  
SÖZ: MUSTAFA SEVİLEN

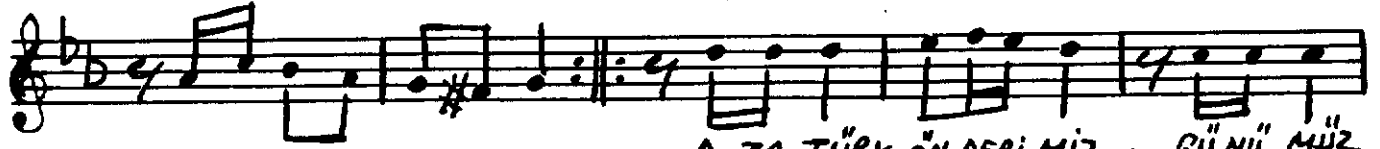
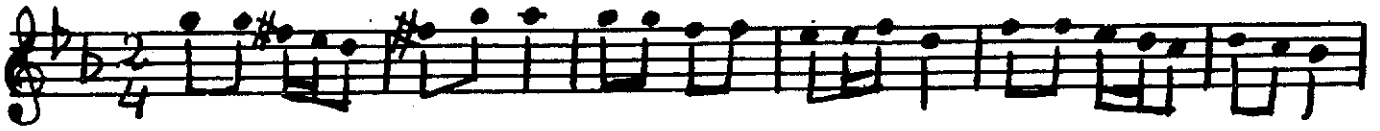

A TA TÜRK ÖN DERİ MİZ 1 GÜ NÜ MÜ Z

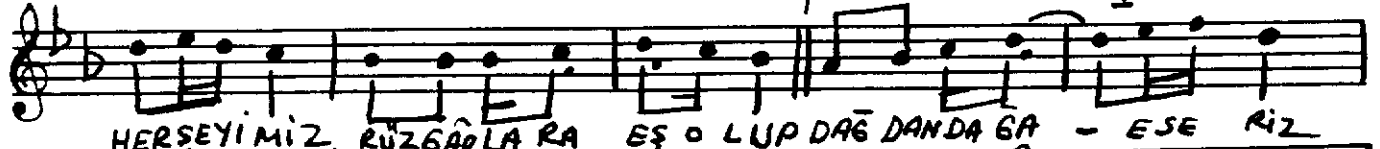

HER ŞE Yİ MİZ 1 RÜ Z GÂ R LA RA EŞ O LUP DAĞ DANDA GA - ESE RİZ



- S A Z - DAĞ DANDA GA - E SE RİZ - S A Z -

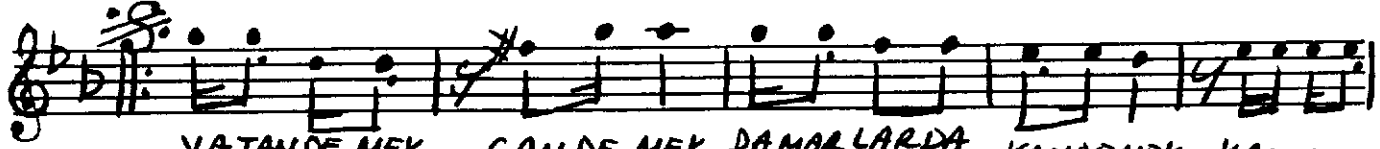

VATAN DE MEK CAN DE MEK DAMAR LAR DA KAN DE MEK KAN I MI Z

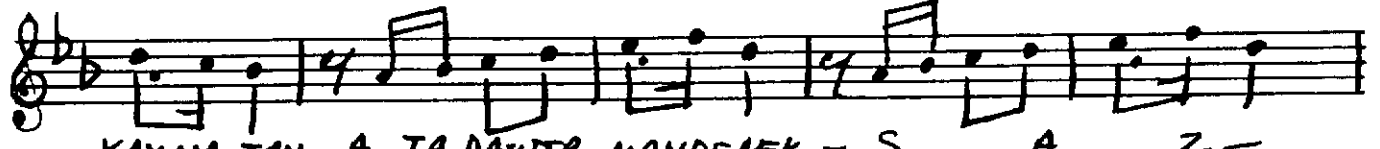

KAY NA TAN A TA DAN FER MAN DE MEK - S A Z -



VATAN DE MEK CAN DE MEK DAMAR LAR DA KAN DE MEK KAN I MI Z

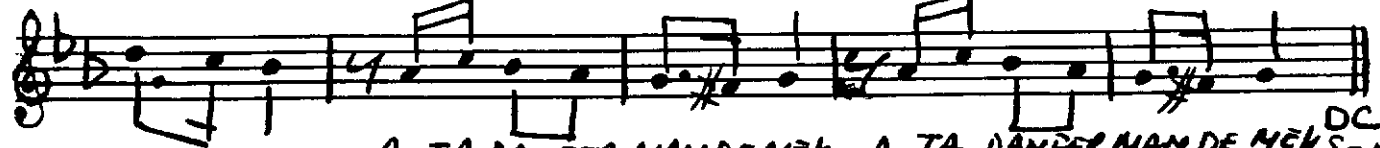

KAY NA TAN A TA DAN FER MAN DE MEK A TA DAN FER MAN DE MEK SON DC

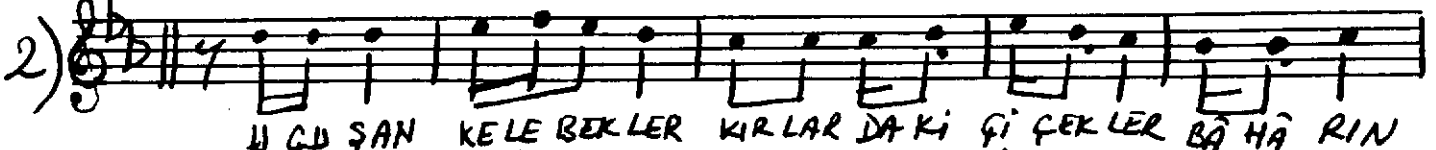

2) U QU Ş AN KE LE BEK LER KIR LAR DA KI Çİ ÇEK LER BA HÂ RIN



MÜ DESİ Nİ YOL LA RA SER PE ÇEK İL - S A Z -

USÛL: NİM SOFYAN  
SÛRE: 112

- 2 -

MÜZİK: İLGÜN SOYSEV,  
SÖZ: MUSTAFA SEVİLEN



ATATÜRK ÖNDERİNİZ GÜNÜMÜZ HERŞETİMİZ  
RÜZGÂRLARA EŞ OLUP DAĞDAN DAĞA ESERİZ  
VATAN DEMEK, CAN DEMEK DAMARLARDA KAN DEMEK  
KANIMIZI KAYNATAN ATADAN FERMAN DEMEK  
UÇUŞAN KELEBEKLER, KIRLARDAKİ ÇİÇEKLER  
BAHÂRIN MÜDESİNİ YOLLARA SERPECEKLER  
HEP ELELE VERELİM, LÂLE SÜMBÛL DERE LİM  
ŞARKILAR SÖYLEYEREK YOLLARA GÜL SERELİM.  
MUSTAFA SEVİLEN